Bundesministerium
Arbeit, Soziales, Gesundheit
und Konsumentenschutz

Ordens klinikum Linz
Barmherzige Schwestern Elisabethinen

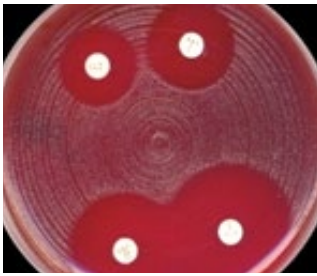

Einladung zur Veranstaltung

EUCAST r[i:]loaded 8.0

Workshop

25. Juni 2019, 13.00 – 17.00 Uhr

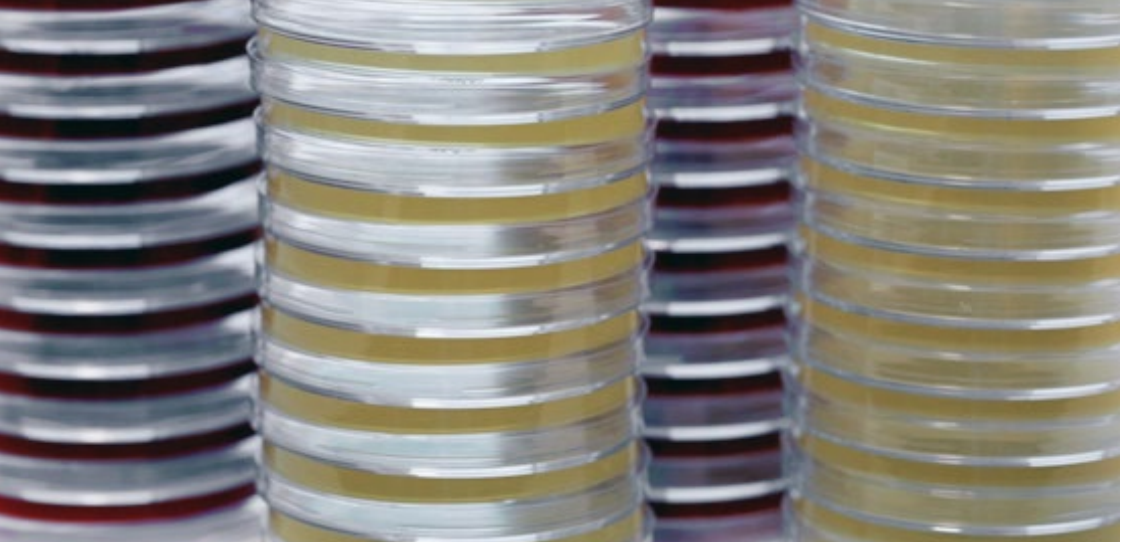

Einladung zur Veranstaltung

EUCAST r[i:]loaded 8.0

Workshop

25. Juni 2019
13.00 – 17.00 Uhr

im Konferenzzentrum (E-Bau)
Ordensklinikum Linz Elisabethinen
Eisenhandstraße 4-6, 4020 Linz

Auch erreichbar über den Haupteingang
Ordensklinikum Linz Elisabethinen
Fadingerstraße 1, 4020 Linz

Veranstalter
Nationales Referenzzentrum für nosokomiale Infektionen und Antibiotika-resistenz (NRZ) am Institut für Hygiene, Mikrobiologie und Tropenmedizin (IHMT) des Ordensklinikums Linz Elisabethinen

In Zusammenarbeit mit dem Bundesministerium für Arbeit, Soziales, Gesundheit und Konsumentenschutz (BMASGK)

Anmeldung bis 18.06.2019
Frau Karin Gruber
karin.gruber@ordensklinikum.at

Programm

13.00 Uhr
Begrüßung und Eröffnung
PD DDr. Reinhild Strauss
Bundesministerium für Arbeit, Soziales, Gesundheit und Konsumentenschutz Wien
Univ.-Prof. Dr. Petra Apfalter
Ordensklinikum Linz Elisabethinen

13.15 Uhr
EARS-Net QC 2018: Ergebnisse und Feedback
Univ.-Prof. Dr. Petra Apfalter
Ordensklinikum Linz Elisabethinen

13.30 Uhr
Praktische Umsetzung der neuen „I“-Kategorie von EUCAST 2019
Statements aus den mikrobiologischen Labors der Bundesländer mit anschließender Diskussion

15.00 Uhr
Pause

15.30 Uhr
Das neue EUCAST „I“:
Auswirkungen auf die Antimikrobielle Therapie und die Krankenhaushygiene-relevante Kategorisierung von MRGN
OA Dr. Rainer Hartl
Ordensklinikum Linz Elisabethinen
Univ.-Prof. Dr. Petra Apfalter
Ordensklinikum Linz Elisabethinen

16.30 Uhr
Zusammenfassung und Ausblick
Univ.-Prof. Dr. Petra Apfalter
Ordensklinikum Linz Elisabethinen

17.00 Uhr
Ende der Veranstaltung

EUCAST r[i:]loaded 8.0
Workshop

In Zusammenarbeit mit

Bundesministerium
Arbeit, Soziales, Gesundheit
und Konsumentenschutz

EUCAST EUROPEAN COMMITTEE ON ANTIMICROBIAL SUSCEPTIBILITY TESTING

ESCMID
COLLABORATIVE CENTRE

DFP

Diese Veranstaltung ist mit 5
Fortbildungspunkten approbiert.

Ordensklinikum Linz GmbH Elisabethinen
Fadingerstraße 1 | 4020 Linz

EIN UNTERNEHMEN DER VINZENZ GRUPPE UND DER ELISABETHINEN

T +43-(0)732-7676-0
F +43-(0)732-7676-2106
E elisabethinen@ordensklinikum.at
W www.ordensklinikum.at